Resta con noi Signore, Alleluia
123

(si la sol la mi mi re)

RIT. SOL DO RE7 SOL
Resta con noi, Signore. Alleluia!

SOL LAm SOL
1. Tu sei frumento, Signor, degli eletti;
MIm RE RE SOL
tu sei il pane disceso dal cielo.

SOL LAm SOL
2. Tu sei il vino che germina i vergini;
MIm RE RE SOL
sei per i deboli il pane dei forti.

SOL LAm SOL
3. Tu sei la guida al banchetto del cielo;
MIm RE RE SOL
tu sei il pegno di gloria futura.

SOL LAm SOL
4. Tu sei la luce che illumina il mondo;
MIm RE RE SOL
tu sei ristoro alla nostra stanchezza.

SOL LAm SOL
5. Tu sei il Cristo, sei figlio di Dio;
MIm RE RE SOL
tu solo hai parole di vita eterna.
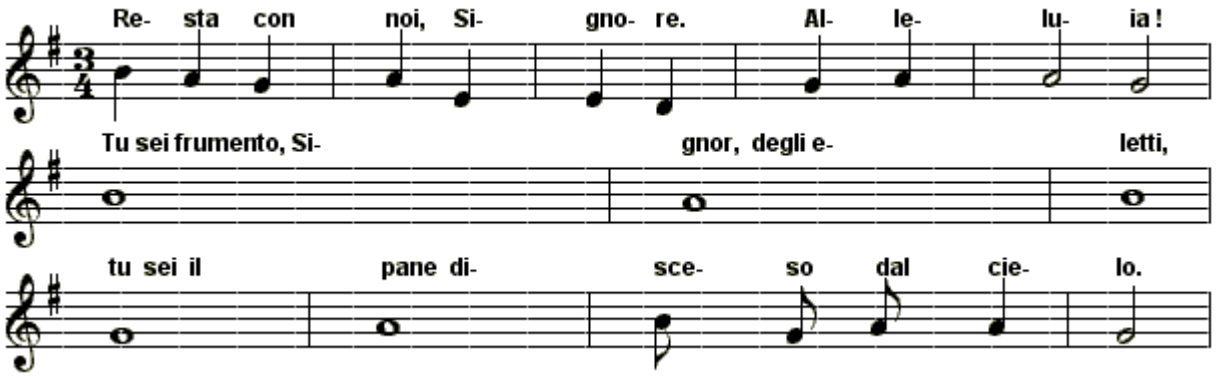
SOL LAm SOL
6. Quant'è soave, Signor, la tua mensa,
MIm RE RE SOL
quanto son dolci le tue parole.